

2026年7月1日

東本願寺オンラインが始動しました

東本願寺オンラインでできること

出版物の購入

- ★ これまで通り、東本願寺出版が発行する書籍・教化教材が購入できます
- ★ 書籍の試し読みもあり、購入前に確認ができます
- ★ 寺院・教会登録をすれば、購入金額に応じたポイントをプレゼント。次回以降の出版物のお買い物にご利用いただけます

授与物の申込

- ★ 門徒用授与物(お内仏用の御本尊・脇掛など)、蔵版のお申し込みができます
- ★ サイト上でご門徒と写真を確認しながらお申し込みいただけます
- ★ 御本尊・脇掛をお申し込みいただくと、東本願寺出版発行の「お内仏の荘厳と作法」を添えてお届けいたします

さらに

授与物と出版物を同時お申し込みで配送料無料

ご注意ください

- ・同時お申し込みの場合、全て前払いとなり入金確認後の発送となります。
- ・同時お申し込みとは、カートに授与物と出版物が一緒に入っている場合に限りです。

お願い

授与物のお申し込みは期日に余裕をもってお申込みください

ご注意ください

- ・授与物は事前に授与礼金をご入金いただき、確認後に出荷いたします。
- ※クレジットカード決済の場合は、出版物と同様に出荷可能日の14時までのお申し込みで即日出荷いたします。
- ※出荷可能日は東本願寺オンラインの発送カレンダーやお知らせをご確認ください。

お問い合わせ

真宗大谷派宗務所 〒600-8505 京都市下京区烏丸通七条上る
ec-info@higashihonganji.or.jp

電話 宗務所開所日 9時～16時

授与物 075-277-0013 (7/1 午前9時～) / 出版物 075-371-9189

寺院・教会登録ガイド

まずは寺院・教会登録をお願いいたします

東本願寺出版オンラインストアで既に登録いただいている寺院・教会の方は、引き続き同じID・パスワードをご利用いただけます。

寺院・教会登録をしていただくと・・・

- ★ 対象の出版物は寺院割引が適用されます
- ★ マイページで領収書を取得できます
- ★ 『同朋新聞』等の定期刊行物や年間書の部数変更を行うことができます

登録方法

※画像はスマートフォンです

1 東本願寺オンラインを開く



2 右上メニューバーよりマイページを選択



3 ログイン画面の下部にある赤いボタン「真宗大谷派寺院教会登録」を選択



4 寺院・教会の情報を入力後、「上記内容で登録する」ボタンを選択する

※事務所所在地の情報をご入力ください(寺号の異体字など正確にご入力ください)

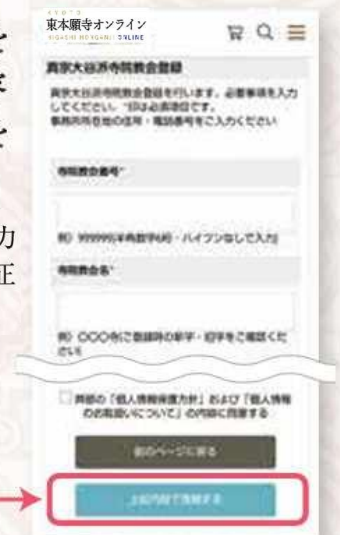

5 再度、入力確認画面が開くので下部の「登録する」ボタンを選択する

ログインが可能になると、トップ画面にもどりと左上に寺院教会名が表示される



次回以降のログインに必要なパスワードが、ご登録いただいたメールアドレスに自動で届きます。必ずご確認ください

●ご利用ガイド

1 トップページ右上メニューバーからマイページに行く



2 ログインする

寺院・教会登録で登録したメールアドレスと、登録後にメールで届いたパスワードを入力して「ログイン」ボタンを選択する

⇒登録メールアドレスに二段階認証のコード(数字8桁)が届くので、入力して「認証する」を選択する

⇒ログイン完了し、寺院名が表示される

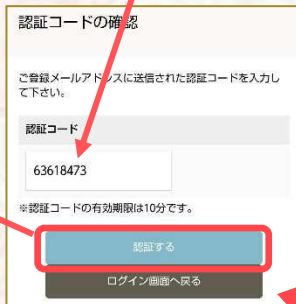
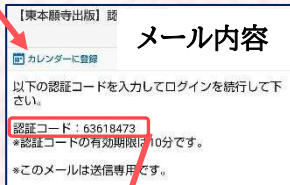
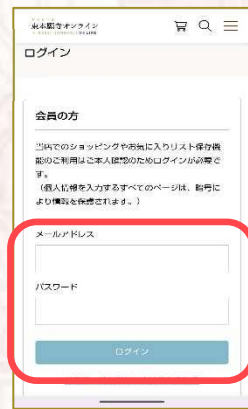

3 希望の授与物を探す



再度右上メニューバーを開き「授与物」を選択⇒右図の授与物のメニューが開く

東本願寺オンライン
HONKOKUJI ONLINE

授与物 (御本尊)
御本尊をお迎えしたときは、お手次の寺の住職とともに、入仏法要 (おわたまし) をお勤めします。まずはお寺へご相談ください。

授与物 (御本尊) カテゴリーから探す

はじめての方へ

寸法から選ぶ

すべての授与物

蔵版

その他 (台・スタン)

御本尊から選ぶ一

絵像御本尊

三折御本尊・額装御本尊

お脇掛けから選ぶ一

九字・十字御名号

親鸞聖人・蓮如上人御影

御本尊の仕上げ・表装から選ぶ一

截金仕上

金襴表装

無金表装

授与物寸法・礼金表

技法・表装について

注意事項

寺院教会の皆様へ お手渡しの手引き

御本尊は本山からお受けしましょう

お軸の寸法の測り方から順番に進み、お申し込みができる
ぜひご門徒さんと一緒にご覧ください

種類や、御本尊の仕上げ、表装で絞った一覧が表示される

4 希望の授与物を申し込む

一覧で表示された授与物から希望するものを探して選択する



詳細ページが表示されるので、確認のうえ、「申し込む」ボタンを選択する

5 カートに選択した授与物が入る



カートに入っていることを確認する

※ほかにも続けて申し込みがあれば、同じ操作を繰り返す



※出版物なら「書籍」のメニューを開く

検索マークから単語で探すことも可能



サイトに掲載しているもので「御文」に関するものがまとめて一覧で表示



6 申し込み手続きをする

右上カートマークを選択

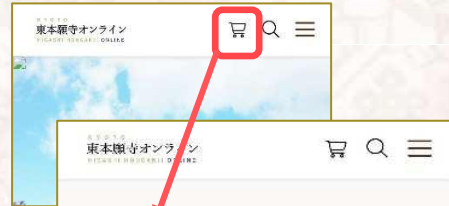

授与物名、数、授与礼金を確認し、末尾の確認チェックをして「注文手続きへ」を選択

上記内容を確認し、了承しました。

買物を続ける

注文手続きへ

7 「1 注文者」・「2お届け先」を確認し日付指定をするか選択

1. 注文者

お名前 本願寺

フリガナ ホンガンジ

住所 〒600-8505 京都府京都市●●●●

電話番号 075-●●●●-●●●●

2. お届け先 変更

お名前 本願寺

フリガナ ホンガンジ

住所 〒600-8505 京都府京都市●●●●

電話番号 075-●●●●-●●●●

お届け希望日時

追加料金1,000円(税別)
日付指定・お急ぎ便につきまして

指定しない 指定する

年 月 日

希望

お届け先を異なる住所に設定する際は、変更ボタン選択⇒開いた画面で必要事項を入力

通常出荷(宅配便・日時指定なし)なら「指定しない」を選択

追加料金 1,000円(税別)で日付指定を行う場合は指定するにチェックし、希望日時を入力

9 「4 ご注文の内容の確認」

4. ご注文の内容を確認してください

商品名	単価	注文数	小計
絵像御本尊30代載金	¥78,000	1	¥78,000
商品金額(非課税) 計			¥78,000
お支払い方法			
小計(10%対象)			¥0
消費税10%			¥0
非課税 計			¥78,000
合計金額			¥78,000

備考・ご質問があれば入力してください。
領収書が必要な際は、マイページ内ご注文履歴よりご自身で印刷が可能です。詳しくは[こちら](#)

ご希望の授与物かどうか、寸法に誤りはないか最終確認を行い、問題が無ければ「この内容で注文」を選択

領収証の宛名を、注文者以外の方に変更が必要な場合は備考欄に記入

クレジットカードの場合

この内容で注文 →

クレジットカード決済へ →

8 「3お支払い方法を選択」

クレジットカード、コンビニ前払い、銀行振込の3つから選択

3. お支払い方法を選択

クレジットカード

コンビニ前払い

銀行振込

※ご入金確認後の出荷となります

※ご注文情報と振込情報を紐づける都合上、ご注文のたびに口座番号が異なりますので、口座登録は厳におやめください。

選択してください

コンビニ前払いの場合は、コンビニ前払いを選択し、「選択してください」の欄に表示されるコンビニのいずれかを選択

※銀行振込の手数料は申請者負担です

クレジットカード情報入力画面で必要事項を記入し「決済」ボタンを選択

お支払い内容

金額 78,000円

消費税等 0円

合計金額 78,000円

お支払い方法

クレジットカード情報入力画面

VISA

カード番号

有効期限 MM YY

カード名義人 TARO YAMADA

セキュリティコード

決済

10 注文確認メールが届く

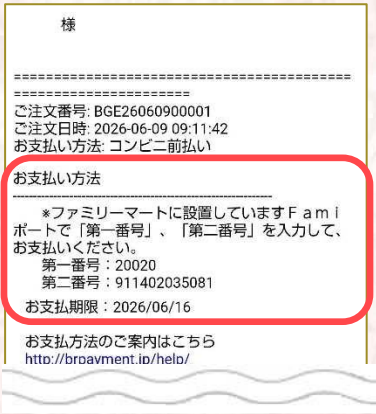

コンビニ前払いや銀行振込に必要な情報や、金額等が記載されているので、確認する

11 コンビニ前払い/銀行振込 を行う

コンビニ前払い

各コンビニ会社のお支払い方法をご確認ください

銀行振込

ネットバンキングの利用が可能
※振込手数料はご負担ください

お申し込み情報と振込情報を紐づける都合上、毎回の申請ごとに、振込先口座番号が異なります。次回以降に誤って振込むことがないように、振込先口座登録は厳におやめください。

12 入金確認後 出荷される



お届けの目安

入金確認後 3 日以内に出荷いたします
※サイト内の発送カレンダーで出荷可能日をご確認ください。

13 領収書を発行したい場合

お願い

入金後にお手元に残る「ご利用明細票」「振込明細書」がレシート用紙であっても「領収書」としての効力を有します。まずは、そちらを保管・利用ください

マイページから出力

マイページから注文履歴を選択し、入金後に表示される「領収書を発行する」を選択

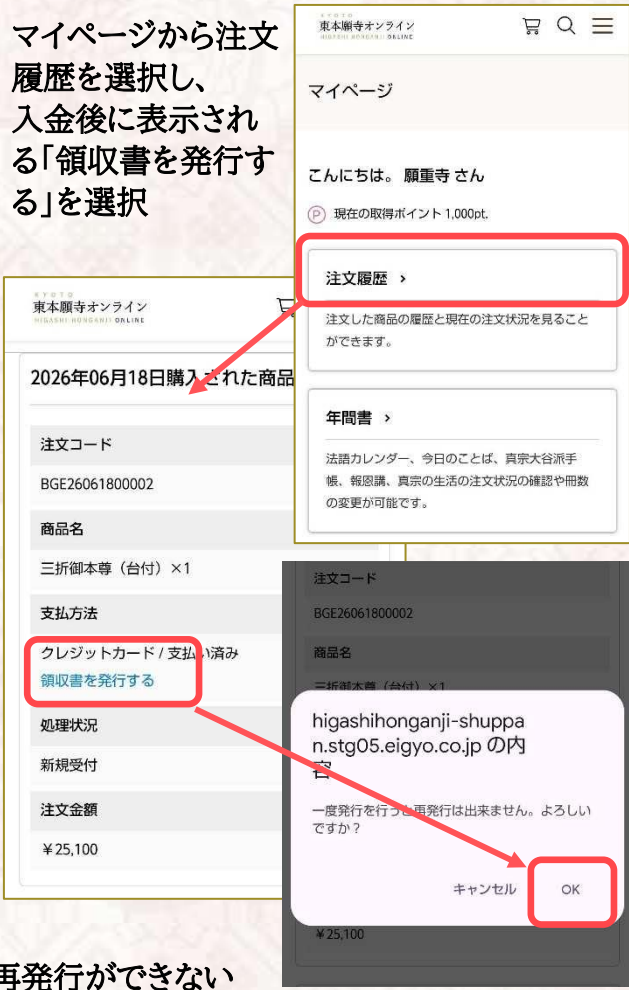

再発行ができない注意喚起が出現するので「OK」を選択 ※誤りのないよう重々お気をつけください

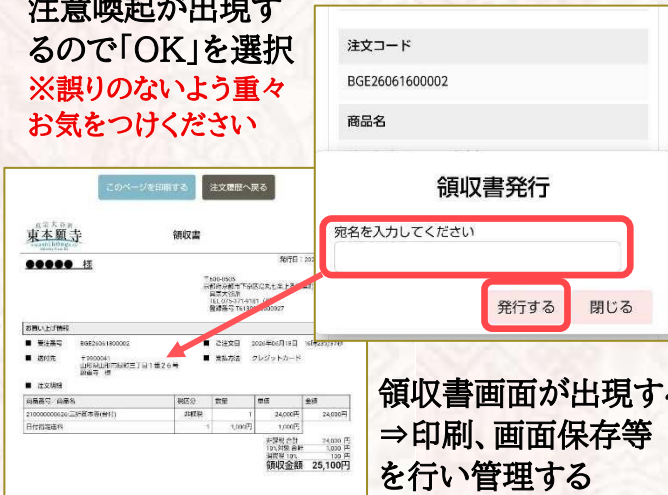

領収書画面が出現する。⇒印刷、画面保存等を行い管理する